MINISTERO DELLE POLITICHE AGRICOLE ALIMENTARI E FORESTALI
Legge 30/12/2020 n. 178 (bilancio 2021) D.MIPAAF - DISR 01 n. 349272 del 30.07.2021

REGIONE CAMPANIA

CONSORZIO DI BONIFICA DELL'UFITA

CONSORZIO DI BONIFICA DELL'UFITA (AV)

PROGETTO DEFINITIVO
CUP: E97H21005850001

INTERVENTI DI AMMODERNAMENTO TECNOLOGICO, DI MANUTENZIONE STRAORDINARIA, DI AUTOMAZIONE E TELECONTROLLO DEGLI
IMPIANTI IRRIGUI DEL FONDOVALLE UFITA - AREA "B"
FINALIZZATI ALLA OTTIMIZZAZIONE, ALL'EFFICIENZA ED AL RISPARMIO DELLA RISORSA IDRICA

ELABORATO:

		SCALA:
SdP5	INSERIMENTO URBANISTICO COMUNE DI STURNO	1:1.000/1:2.000

Ufficio Progettazione Consorzio
Ing. Roberto Rocco ROSSETTI
Geom. Vincenzo Di MINICO

Collaboratori esterni:
Ing. Martina GRASSO
Ing. Francesco TRICCIANESE

Approvato: Il R.U.P.
Ing. Elziario GRASSO

Il Presidente
Francesco IORIATTA

CODICE ENTE DANTE	COMMESSA	LOTTO	FASE
1 5 . 0 2 . 0 0 2 . 5 7 6	0 0 2	0	0

REV.	Descrizione	Redatto	Data	Verificato	Data	Approvato	Data	Autorizzato / Data

LEGENDA

- Rete irrigua esistente in PVC vari diametri da sostituire integralmente
- Nuove condotte in progetto
- Rete irrigua esistente in PEAD non oggetto di intervento
- Limite Area "B"

Confini

- Limite territorio comunale

SISTEMA INSEDIATIVO

- Zona A - Conservazione del centro storico (art. 2 D.M. 1444/68)
- Zona B1 - Ristrutturazione e riqualificazione del tessuto urbano consolidato
- Zona B2 - Completamento del tessuto urbano moderno
- Zona B3 - Riqualificazione nuclei periurbani
- Zona C - Edilizia di espansione residenziale
- Zona C1 - Integrazione del tessuto residenziale
- Zona Cp - Integrazione residenziale pubblica
- Zona D1- Produttiva industriale consolidata (P.I.P di Sturno- Decr. Sindacale n.7 del 24.04.1989)
- Zona D2 - Produttiva industriale già programmata (Variante PRG di Sturno- approvata con delib. della Provincia di Avellino n.02/2004)
- Zona D3 - Produttiva industriale di nuovo impianto (P.R.T.- Aree ASI della Provincia di Avellino- Valle Ufita)
- Zona D4 - Produttiva artigianale/commerciale già programmata (Variante PRG di Sturno- approvata con decreto sindacale n.8/2002)
- Zona i - Insediamenti extraurbani sparsi
- Zona T - Turistica ricettiva alberghiera
- Zona V - Verde vivo
- Zona V1 - Verde di tutela ambientale
- Zona EO - Agricola ordinaria
- Zona Ea - Parco Eocagricolo
- Zona ES - Agricola di salvaguardia periurbana
- Zona Ep - Agricola produttiva
- Zona EF - Agricola speciale di tutela del paesaggio fluviale
- Zona ET - Agricola di tutela

ATTREZZATURE E SERVIZI (pubblici e privati)

- Zona F1 Attrezzature comunali pubbliche e di uso pubblico - Standard urbanistici (D.M. n. 1444/1968)
- Zona F2 - Attrezzature religiose
- Zona F3 - Attrezzature di interesse collettivo e servizi complementari
- Zona F4 - Attrezzature cimiteriali
- Zona F5 - Attrezzature ecoambientali e tecnologiche (depuratori, serbatoi, isole ecologiche ecc.)
- Vincolo di destinazione "Ricettiva-Turistica" (ai sensi dell'art. 2 della L.R. n° 16 del 29/11/2003)

LIMITAZIONI DI UTILIZZO DELLE AREE TRASFORMABILI

- Tutela geoambientale
  Aree soggette a verifiche puntuali previo approfondimenti geotecnici, geognostici e geosismici

CARATTERIZZAZIONI TERRITORIALI

- Fascia di rispetto corsi d'acqua ex L.R. 14/82 e succ. mod. int. "mt. 50 per i fiumi (a quota inferiore mt. 500 s.l.m.) - mt. 25 (a q.ta superiore) e mt. 10 per i torrenti"
- Fascia di rispetto fluviale ex art. 142, co. 1, lett. c), Dlgs n° 42 del 22/01/04 -mt.150
- Fascia di rispetto depuratore
- Fascia di rispetto cimiteriale
- Vincolo idrogeologico (Art.1 del R.D. 30.12.1923 n. 3267)
- Aree soggette a Vincolo Archeologico (1089/39)

SISTEMA DELLA MOBILITA'
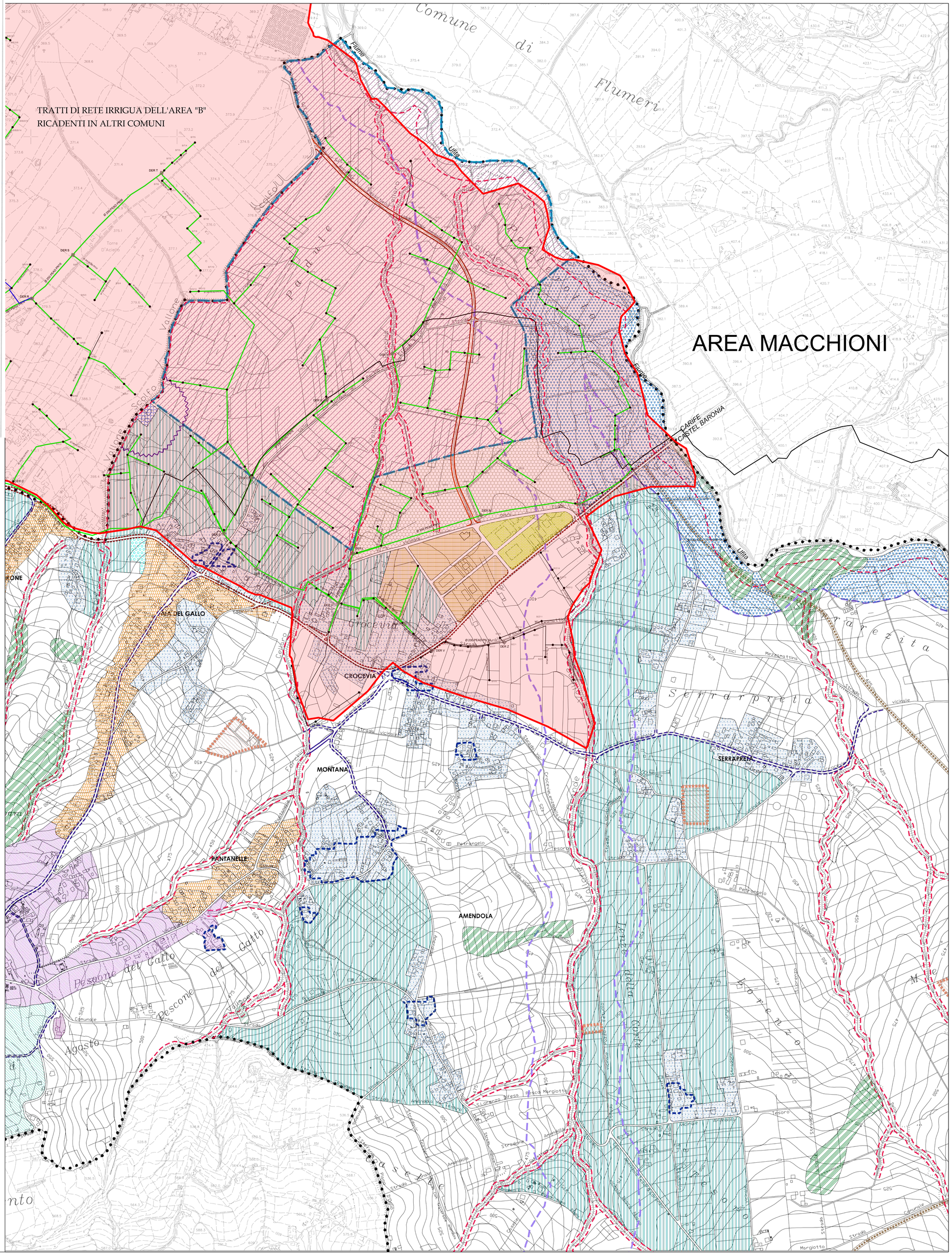
- Viabilità di progetto
- Viabilità di potenziamento
- Potenziamento S.P. 167
- Viabilità di recente realizzazione
- Sentiero Loiruso
- Bretella di collegamento Lion -Grottamanda