MINISTERO DELLE POLITICHE AGRICOLE ALIMENTARI E FORESTALI
Legge 30/12/2020 n. 178 (bilancio 2021) L-MIPAAF - DISP. 01 n. 5492/22 del 30.03.2021

CONSORZIO DI BONIFICA DELL'UFITA

CONSORZIO DI BONIFICA DELL'UFITA (AV)

PROGETTO DEFINITIVO
CUP: E97H21055850001

INTERVENTI DI AMMODERNAMENTO TECNOLOGICO, DI MANUTENZIONE STRAORDINARIA, DI AUTOMAZIONE E TELECONTROLLO DEGLI
IMPIANTI IRRIGUI DEL FONDOVALLE UFITA - AREA "B"
FINALIZZATI ALLA OTTIMIZZAZIONE, ALL'EFFICIENZA ED AL RISPARMIO DELLA RISORSA IDRICA

ELABORATO:

SdP3	INSERIMENTO URBANISTICO COMUNE DI FRIGENTO	SCALA: 1:1.000/1:2.000

Ufficio Progettazione Consorzio
Ing. Roberto Sergio ROSSOMANDO
Geom. Vincenzo DI MINICO

Collaboratori esterni:
Ing. Martino GRASSO
Ing. Francesco TRUGLIANESE

Ordine degli Ingegneri della Provincia di Avellino N. 2772 SEZIONE A

Approvato: Il R.U.P.
Ing. Ettorio GRASSO

Il Presidente
Dott. Francesco PICARIELLO

CODICE ENTI DANEA	COMMESSA	LOTTO	FASE
	4 9 1	0	0

REV	Descrizione	Redatto	Data	Verificato	Data	Approvato	Data	Autorizzato / Data

LEGENDA

- Rete irrigua esistente in PVC vari diametri da sostituire integralmente
- Nuove condotte in progetto
- Rete irrigua esistente in PEAD non oggetto di intervento
- Limite Area "B"

- Confini Comunali
- Zona A - Conservazione del Centro Storico (art. 2 D.I. 1444/68)
- Zona Ba - di Riqualificazione (Quartiere antico)
- Zona B1 - Ristrutturazione e riqualificazione del tessuto urbano
- Zona B2 - Completamento del tessuto urbano moderno
- Zona C - di integrazione residenziale
- Zona Cp - di Integrazione residenziale pubblica
- Zona D1 - Produttiva consolidata - prevalentemente commerciale e artigianale
- Zona D2 - Produttiva gia programmata prevalentemente industriale - (P.I.P. approvato con Delibera di C.C. n° 38 del 24 - 05 - 2002)
- Zona D3 - Produttiva di nuova programmazione prevalentemente industriale
- Zona D4 - Produttiva gia programmata - prevalentemente artigianale
- Zona D5 - Produttiva di nuova programmazione - prevalentemente artigianale
- Zona D6 - Commerciale
- Zona EO - Agricola ordinaria
- Zona EP - Agricola Produttiva
- Zona ET - Agricola speciale di tutela del paesaggio fluviale - Parco fluviale
- Zona ES - Agricola di salvaguardia periurbana
- Zona F1 - Attrezzature comunali pubbliche e di uso pubblico
- Zona F2 - Attrezzature di interesse territoriale
- Zona F3 - Attrezzature religiose (L.R. 5/3/1990 n° 9)
- Zona F4 - Attrezzature private di interesse collettivo
- Zona F5 - Attrezzature cimiteriali
- Zona F6 - Attrezzature ecoambientali (depuratori, serbatoi ecc.)
- Zona T - Turistica ricettiva integrativa
- Zona T1 - Turistica produttiva alberghiera
- Zona V1 - Verde di tutela ambientale
- Fascia di rispetto cimiteriale
- Sito di interesse storico (IL PESCO)
- Sito di interesse storico (Torre colombaia del ' 700 - Masseria in c.da "Lo Parco" DM. 16/10/86)
- Vincolo storico, Dlgs n° 42 del 22/01/04 - *ex Lege* 1089/39 -
- Vincolo archeologico, Dlgs n° 42 del 22/01/04 - *ex Lege* 1089/39 - D.M. 21/3/95 - D.M. 7/4/98
- Vincolo paesaggistico, Dlgs n° 42 del 22/01/04 - *ex Lege* 1497/39 - D.M. 27/07/66
- Fascia di rispetto fluviale ex art. 142, co. 1, lett. c), Dlgs n° 42 del 22/01/04 (ex L 431/85) mt. 150
- Fascia di rispetto fluviale ex L.R. 14/82 e succ. mod. int: "mt. 50 per il fiume Ufita (a quota inferiore mt. 500 s.l.m.) e mt. 10 per i torrenti"
- Fascia di rispetto dai depuratori
- Sorgenti (D.P.R. 236/88 e Dlgs 152/99) Ubicate conformemente alla "Carta Idrogeologica" dello studio geologico
- Distanze da osservare nei casi previsti dal Dlgs 152/99 - Dlgs 258/2000
- Elettrodotto
- Fascia di rispetto metanodotto
- Metanodotto
- Parco eolico
- Intercomunale Frigento - Gesualdo
  Strada di collegamento Pz B Sud zona PIP e parcheggiamento Asse-II collegamento - S.Sylvestro - Cortigliano (ex aree industriali esistenti)
- Viabilità di progetto

*Le distanze di rispetto dai confini stradali, non espressamente indicate nella presente "ZONIZZAZIONE GENERALE" sono stabilite dalle "NORME PER L'ATTUAZIONE DEL PIANO", conformemente al DLGS n° 285 del 30/04/1992 e succ. mod ed int. e alla Circolare Ministeriale del 29/12/1997 n° 6709/97 (G.U. n°38 del 16/02/1998)

** Per i vincoli di "Destinazione Turistica " si rinvia alla Tav. n° 2B - P4b (Vincoli su planimetria catastale)

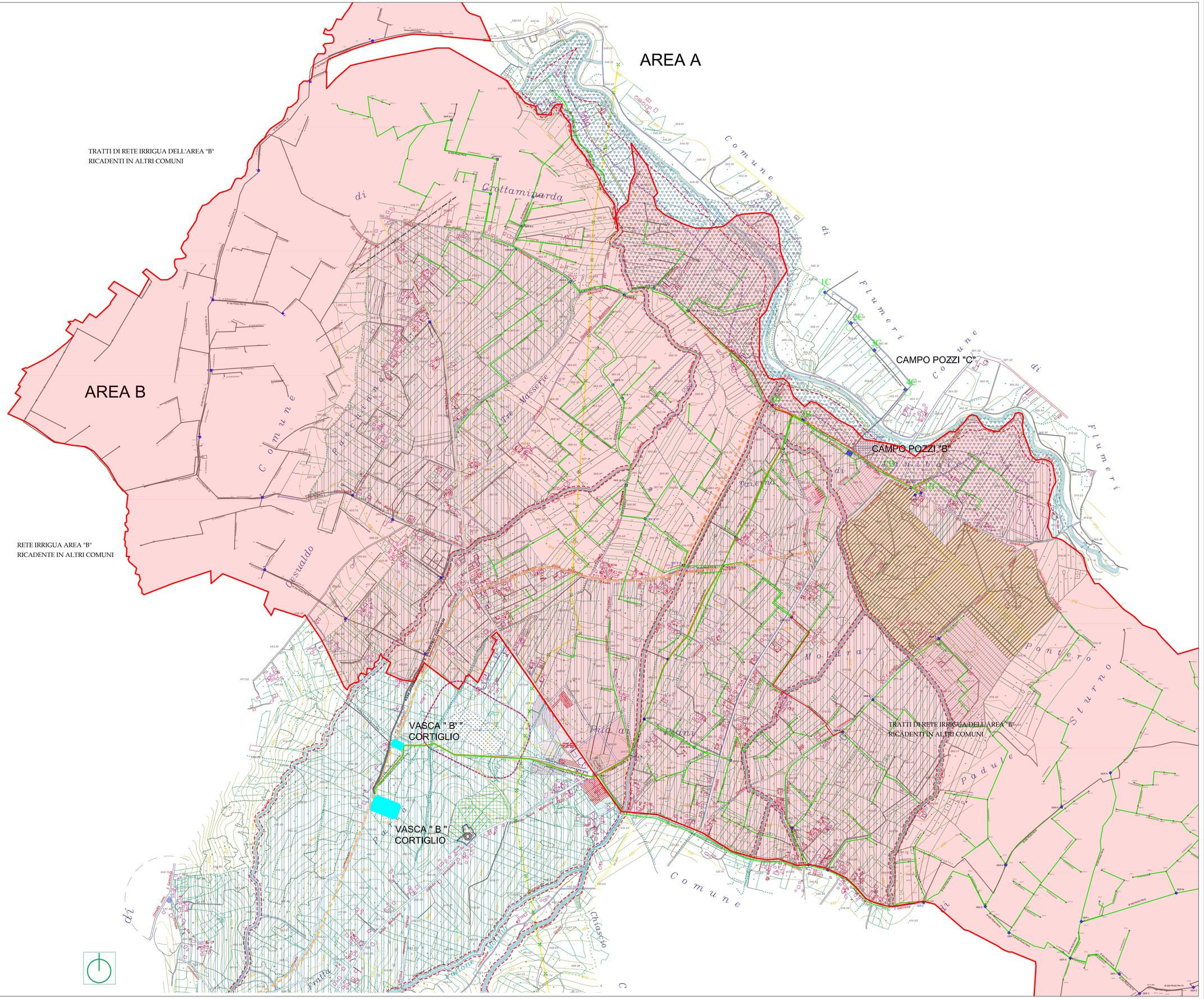
AREA A
AREA B
TRATTI DI RETE IRRIGUA DELL'AREA "B" RICADENTI IN ALTRI COMUNI
RETE IRRIGUA AREA "B" RICADENTE IN ALTRI COMUNI
CAMPO POZZI "C"
CAMPO POZZI "B"
VASCA " B" CORTIGLIO
VASCA " B" CORTIGLIO
TRATTI DI RETE IRRIGUA DELL'AREA "B" RICADENTI IN ALTRI COMUNI
Comune di Gesualdo
Comune di Frigento
Comune di Flumeri
Comune di Sturno
Crottamingarda
Fiume Ufita
Fiume Calore
Padule
Ponte Sturno
Chiaiscio
Vallone Malvaro
Vallone Lagnone
Vallone Ladrone
Strada Comunale Cortigliano
Strada Comunale Lagnone
Strada Comunale Ladrone
Strada Comunale Malvaro
Strada Comunale Chiaiscio
Strada Comunale Padule
Strada Comunale Ponte Sturno
Strada Comunale Fiume Ufita
Strada Comunale Fiume Calore
Strada Comunale Fiumeri
Strada Comunale Crottamingarda
Strada Comunale Gesualdo
Strada Comunale Frigento
Strada Comunale Flumeri
Strada Comunale Sturno
Strada Comunale Lacoste