MINISTERO DELLE POLITICHE AGRICOLE ALIMENTARI E FORESTALI
Legge 30/12/2020 n. 178 (bilancio 2021) D.MIPAAF - DISR. 01 n. 349272 del 30.07.2021

CONSORZIO DI BONIFICA DELL'UFITA

CONSORZIO DI BONIFICA DELL'UFITA (AV)

PROGETTO DEFINITIVO
CUP: E96G21006260001

INTERVENTI DI AMMODERNAMENTO TECNOLOGICO, DI MANUTENZIONE STRAORDINARIA, DI AUTOMAZIONE E TELECONTROLLO DEGLI
IMPIANTI IRRIGUI DEL FONDOVALLE UFITA - AREA "A"
FINALIZZATI ALLA OTTIMIZZAZIONE, ALL'EFFICIENZA ED AL RISPARMIO DELLA RISORSA IDRICA

ELABORATO:

SdF5	ORTOFOTO CON INDICAZIONE DELLA RETE IRRIGUA "A" DEL FONDOVALLE UFITA	SCALA: 1:5.000

Ufficio Progettazione Consorzio
Ing. Roberto ROCCO RODESTO
Geom. Vincenzo DI MINICO

Collaboratori esterni:
Ing. Gerardo GRASSO
Ing. Francesco TROCCIANESE
Ordine degli Ingegneri della Provincia di Avellino Sezione A n. 2546

Approvato: Il R.U.P.
Ing. Gerardo GRASSO

Il Presidente
Francesco PIAZZOLLA

REV.	Descrizione	Redatto	Data	Verificato	Data	Approvato	Data	Autorizzato / Data
00	EMISSIONE							

LEGENDA
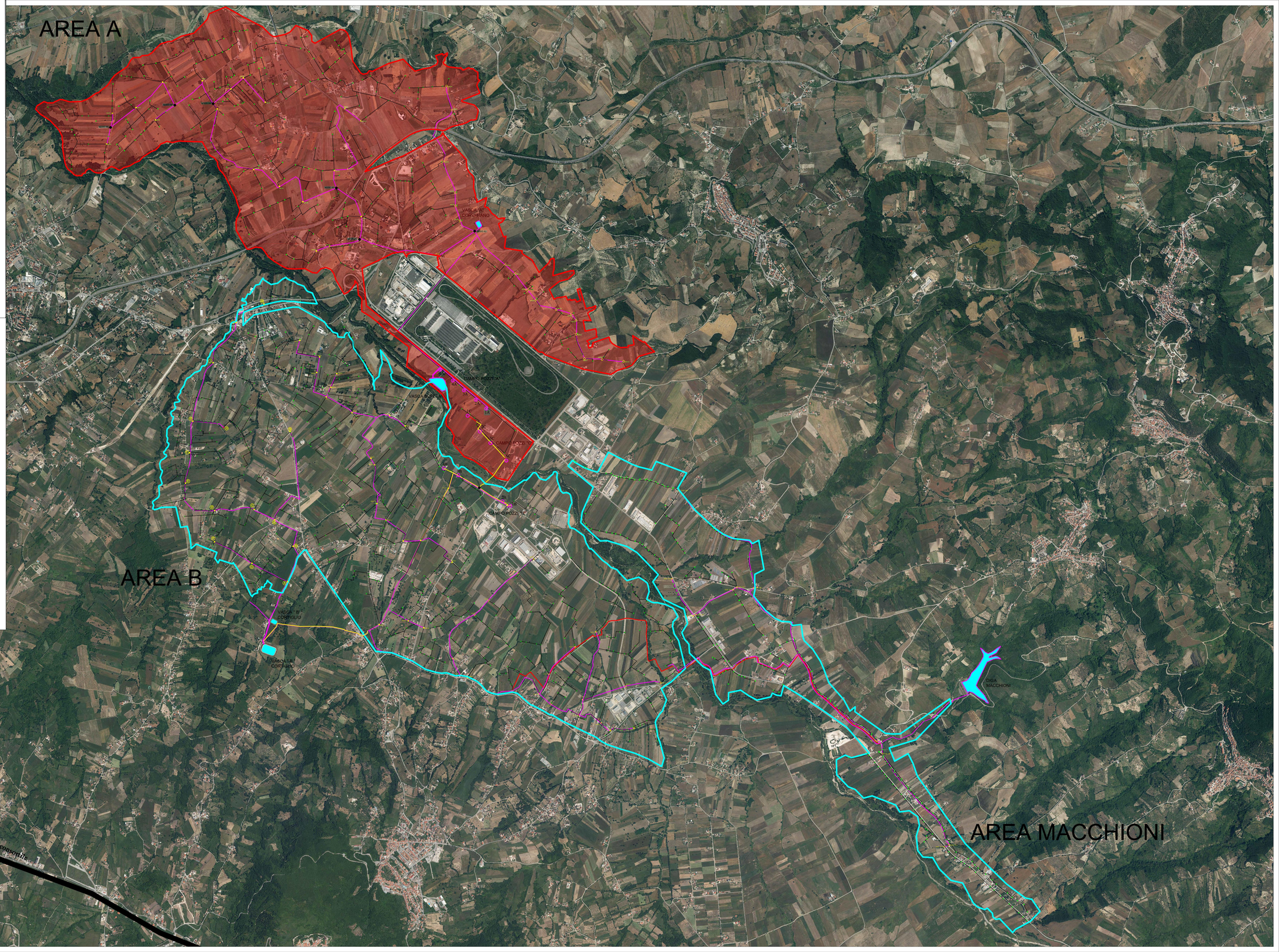
- Limite Consorzio di Bonifica dell'Ufita
- Aree irrigue A, B e Macchioni
- Condotte di sollevamento Ø 400 acciaio
- Condotta di collegamento PFRV Ø 500
- Condotte principali
- Campi pozzi
- Pozzetti di Derivazione
- Condotte terziarie
- Idranti